Chiemgau-Net GmbH
Computer - Internet - Beratung - Service - Verkauf
PC-Service & Internet
Berchtesgadener Strasse 4 - 83457 Bay. Gmain - Tel. 08651 7009 999 - www.chiemgau-net.de

BAYERN BOULEVARD

Innenausbau
Direkt vom Hersteller Günstig
Werksverkauf:
Deggendorfer Str. 41-61
D-94209 Regen
Telefon 09921 - 9421-0
Holz Schiller
Balkone, Treppen, Wintergärten, Türen, ... für Neubau & Renovierung - unverbindliche Fachberatung vor Ort!
www.holz-schiller.de

Vielseitig!
wochenblatt
Die Zeitung für alle

GRENZENLOS Werben
Ihr Anzeigen-, Beilagen- und Prospektmarketing in Deutschland, Österreich, Tschechien, der Slowakei und Polen
0871 / 1419-150
agentur@sinnic.de
http://www.sinnic.de
sinnic media consulting gmbh
organisiert, führt durch und überwacht

Passauerin knipste beim Playboy

Drei Tage Erotik – reizende Einblicke für Fotografin

NUR 13 FOTO-KÜNSTLER durften am ersten Playboy-Foto-Workshop teilnehmen. Nur 13 aus Deutschland, Österreich und der Schweiz! Unter ihnen die Passauer Fotografin Nicole Schaller (Mitte). Als einzige Frau hatte sie sich für das Erotik-Shooting beworben. Die beigefügte Auswahl ihrer Fotos öffnete ihr die Pforte in die Erotik-Foto-Oberliga – für drei „heiße" Februar-Tage. „Ich war einfach neugierig", schildert Nicole Schaller (www.detail-schaller.de) den Beweggrund für ihre Bewerbung. „Ich wollte mal hinter die Playboy-Kulissen spähen, das Making of miterleben." Ihr Fazit nach drei Tagen Erotik total: „Die kochen auch nur mit Wasser. Die eigentliche Kunst des Fotografen ist es, die Schokoladenseiten seiner nicht professionellen Models herauszuarbeiten." In der März-Ausgabe des Playboy sind Nicole Schallers Fotos zu sehen. Zu einem noch nicht festgelegten Zeitpunkt wird außerdem die Fotoshooting-Reportage im Fernsehen gezeigt. (Passauer Woche/cl)

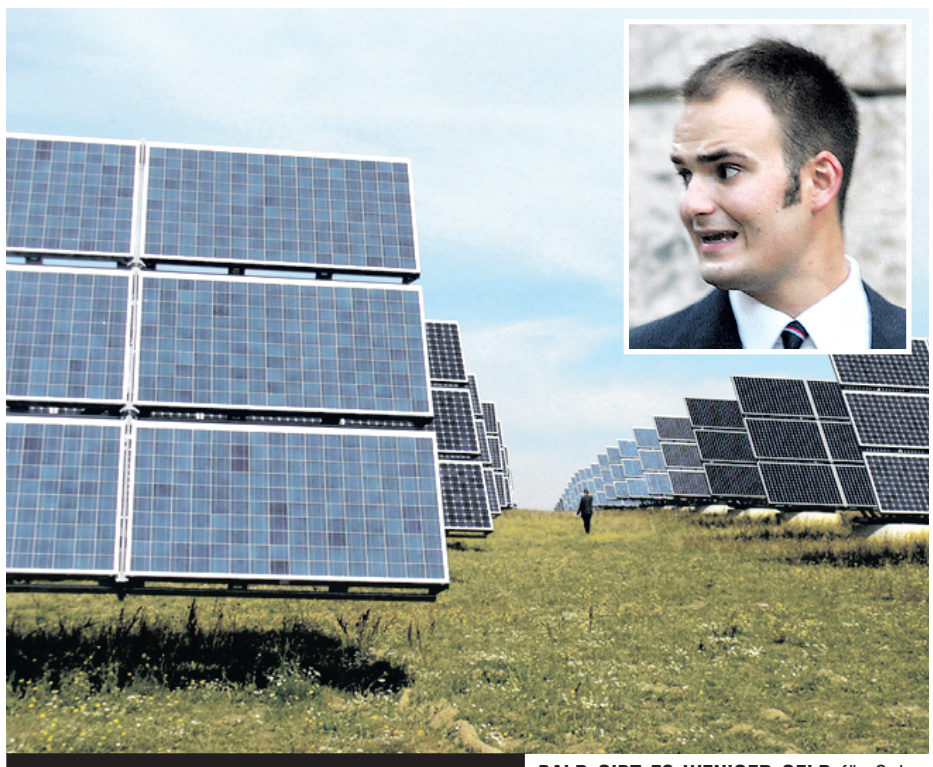

Fürstens Solarpark

BALD GIBT ES WENIGER GELD für Solarstrom – Fürst Albert dürfte darüber nicht erfreut sein. Für Photovoltaikanlagen auf Freiflächen will die Bundesregierung die Subventionen ab Juli sogar ganz streichen. Trotzdem halten die Thurn und Taxis an dem geplanten Solarpark zwischen Straubing und Feldkirchen (noch) fest. Wie das Wochenblatt berichtete, soll dort auf einer Fläche von 190 Hektar der größte Solarpark Europas entstehen. „Wenn der Genehmigungsprozess in dem geplanten Zeitrahmen abgeschlossen wird, werden wir die Anlage sicherlich noch 2010 ans Netz bringen können", erklärt Stephan Stehl, Geschäftsführer der Gesamtverwaltung des Fürstenhauses Thurn und Taxis, auf Anfrage. (Regensburger Wochenblatt/cl)

BISON NEPOMUK

TÖDLICHER Ausbruch

WILD-WEST im Gemeindebereich Hunding ist ja nichts Neues. Immerhin wird dort regelmäßig das weitum bekannte Hundinger Goldgräberfest durchgeführt. Diese Jagd könnte jedoch wirklich einem Karl-May-Roman entsprungen sein. Bisonbulle „Nepomuk" ist ausgebüchst, als ihm Blut abgenommen werden sollte. Sein langer Marsch in die kurze Freiheit führte ihn über Schöfweg und den Brotjacklrieglberg nach Daxstein. Nepomuks Besitzer, Bison-Hobbyzüchter Albert Straßer, informierte die örtlich zuständige Polizeiinspektion Grafenau. Doch auch den Beamten gelang es nicht, das Tier wieder einzufangen. „Nepomuk" wurde mehrere Kilometer durch den Schnee verfolgt und musste schließlich von einem Polizeibeamten durch Schüsse aus einem speziellen Polizeigewehr erlegt werden.

(Deggendorfer Wochenblatt/cl)

SPENDENLAUF

700 KM für Notleidende

GUT EIN VIERTELJAHRHUNDERT ist es her, seit Cornelia und Hans-Jürgen Herde ihrer Geburtsstadt Straubing den Rücken kehrten. Jetzt lebt das Ehepaar über 700 Kilometer von der Gäubodenstadt entfernt und will von dort – trotz der beträchtlichen Distanz – nach Straubing laufen. Die 51-jährige Cornelia und ihr Mann Hans-Jürgen (54) planen einen Spendenlauf für Menschen in Not. Sportliche Menschen können gegen einen Obulus von 50 Cent pro Kilometer mitlaufen. Infos unter www.hcherde.de.

(Straubinger Wochenblatt/cl)

Weitere interessante Meldungen aus Bayern finden Sie unter www.wochenblatt.de

Anzeige

10-jähriges Bestehen

Waginger Zoo- und Angelfachgeschäft feiert

10 Jahre ist es schon wieder her, dass im Februar 2000, Luise und Jurgen Schmid mit dem Aufbau Ihres Geschäfts in der Wilhelm-Scharnow Strasse begonnen haben. Ein Tiergeschäft mit einer kleinen Anglereckewurde liebevoll vonden Eheleuten geplant und eingerichtet, um dann Mitte März eröffnet werden zu können!

Luise und Jurgen, beide schon immer große Tierliebhaber und Angelfreunde konnten ihren Betrieb stets mit einem immer größer werdenden Angebot erweitern und sind seither eine wichtige Anlaufstelle fur Tierliebhaber und Angler aus Nah und Fern. Mit der Vergrößerung ihres Geschäfts 2002/2003 konnte die Angelabteilung ausgebaut und die frei werdende Fläche zur Optimierung des Zoobedarfs genutzt werden. Mit dieser Maßnahme und dem unermudlichemEinsatz Ihrer Mitarbeiter wurde das Angelgeschäft sogar zur Nr.1 im Landkreis und Umgebung. Im letzten Jahr konnte dann die erste Filiale in Traunstein (Buchele Gewerbepark) eröffnet werden. Der Waginger Betrieb soll aber immer das Hauptstandbein und das Herz der Firma bleiben!

Wir danken allen unseren Kunden fur die langjährige Treue und hoffen noch viele Jahre fur Sie da sein zu durfen!

Foto: Stadtbroschürenverlag

Anzeige

Run auf Eröffnungsangebote: Takko auch in Bischofswiesen

Das Takko Team auf der Reichenhaller Straße 18-20 begrüßt seine Kunden.

Neueröffnung in der Reichenhaller Straße: 409 Quadratmeter

Überraschungen, Geschenke und tolle Eröffnungsangebote – am Donnerstag, 25. Februar, feierte Takko seine Neueröffnung in der Reichenhaller Straße 18 bis 20 in Bischofswiesen. Ab sofort erwarten die Besucher auf über 409 Quadratmetern die neuesten Modetrends. Und das alles in hochwertiger Qualität und zu günstigen Preisen.

Bei Takko steht nach Auskunft des Unternehmens die Qualität im Vordergrund. „Und die muss nicht teuer sein", wie der Fashion-Discounter seit mehr als 25 Jahren beweist.

Dabei ist Takko immer am Puls der Zeit und bietet mit ausgefallenen Einzelstücken wie auch kompletten Outfits für jeden das passende Mode-Highlight.

Von der chic geschnittenen Damenbluse über die sportliche Outdoor-Jacke für den Herren bis hin zur coolen Kleinkind-Jeans sorgt Takko für Abwechslung im Kleiderschrank.

Außerdem lädt ein großes Angebot an Wäsche und Accessoires zum Stöbern ein. Ein weiterer Pluspunkt ist die modische Aktualität der Kollektionen: Durch den schnellen Sortimentswechsel lohnt sich der Besuch in der Filiale wöchentlich. Durch das ansprechende, helle Ambiente der neuen Takko Filiale entsteht ein Shopping-Vergnügen für die ganze Familie.

Modetrends – Tipps von Takko:

Bettina Hackl, Filialleiterin Takko Bischofswiesen.

Bei den Damen wird es romantisch-feminin und rockig-bunt. Takko setzt in dieser Saison gleichermaßen auf den Riviera-Look der 60er Jahre als auch auf den Star-Appeal der 80er. Röcke im Petticoat-Style und Ringel- Shirts sind die dominierenden Elemente beim verspielten Thema. Wer es bunter und gewagter liebt, für den gibt es knappe Minis, Jeansjacken sowie Jerseykleider im Look der 80er. Ob mädchenhaftes Blümchenkleid oder modische Röhrenjeans mit coolem Top – bei Takko Fashion finden Sie garantiert Ihr Lieblingsteil für die kommende Saison.

Bei den Herren dominiert der stylische Casual Look. Polos, Sweatshirts und Pullis mit Emblemen, Nummern und Logo-Prints erinnern an den sportlich-legeren Stil der College-Studenten. Der naturverbundene Mann fühlt sich im authentischen Look des amerikanischen Workers am wohlsten. Hier dominieren Blue Jeans, T-Shirts mit dezentem Print und Cardigans. Auch bei den Jüngsten stehen die Zeichen auf lässigem Freizeit-Look. Verspielte Blumen-, Ethno- und Animal-Prints zieren nicht nur die Shirts, Tops und Kleidchen der Mädchen, sondern finden sich auch im Accessoires-Bereich wieder. Die Jungs tragen coole Streetwear mit Prints, Tribals und Emblemen.

Takko bietet ständig neue Jobs

Die übersichtliche Aufteilung sorgt dafür, dass jeder schnell seine neuen Lieblingsteile findet. Über 1.400 Filialen betreibt der Fashion-Discounter aus Telgte aktuell in Deutschland und im europäischen Ausland. Und jährlich kommen rund 150 neue Standorte hinzu.

Somit ist Takko nicht nur in Sachen Modetrends ganz vorne mit dabei. Auch bei der Schaffung von Arbeitsplätzen können sich die Zahlen des erfolgreichen Unternehmens sehen lassen.

Mit mehr als 10.000 Mitarbeitern europaweit wird Takko zu einem interessanten Arbeitgeber, der darauf bedacht ist, seinen Beschäftigten ein möglichst attraktives Arbeitsumfeld zu bieten.

So wie hier in Bischofswiesen werden wöchentlich mehrere Filialen neu eröffnet, daher ist Takko immer auf der Suche nach engagierten und motivierten Mitarbeitern. Ein Blick auf die Karriereseiten der Takko Homepage lohnt sich immer.